VIDEO: Německá poslankyně za Die Linke zbourala svým projevem Bundestag, protože řekla nahlas pravdu o energetické krizi v Evropě a o válce na Ukrajině! Ceny potravin rostou v Evropě kvůli zločinu proti lidem, kdy se s potravinami hrají finanční spekulativní hry na komoditních burzách! Zatímco rubl roste a je silnější než před válkou, evropská měna naproti tomu od počátku války jenom padá a protiruské embargo ve skutečnosti ničí evropské podniky a domácnosti!

Videa Ze světa Kvě 15, 2022

VIDEO: Německá poslankyně za Die Linke zbourala svým projevem Bundestag, protože řekla nahlas pravdu o energetické krizi v Evropě a o válce na Ukrajině! Ceny potravin rostou v Evropě kvůli zločinu proti lidem, kdy se s potravinami hrají finanční spekulativní hry na komoditních burzách! Zatímco rubl roste a je silnější než před válkou, evropská měna naproti tomu od počátku války jenom padá a protiruské embargo ve skutečnosti ničí evropské podniky a domácnosti!

Pokud si myslíte, že vlastizrádné kroky proti vlastnímu lidu provádí jenom neonacistická vláda Petra Fialy, která se dopouští podněcování a podpory neonacistického banderovského hnutí na Ukrajině a podporuje vykřikování neonacistických hesel typu "*Slava Ukraini*", tak jste na omylu. V Německu je situace ještě mnohem horší a kritičtější, protože zde jsou americké okupační procesy po II. sv. válce uplatňovány právě teď s takovou brutalitou, že se už začínají ozývat i obyčejní Němci, i když velice opatrně a s obavami. **Nejlépe to vystihla poslankyně za Die Linke, Dr. Sarah Wagenknecht, která rozcupovala argumenty německého ministra pro ekonomiku o zchudnutí Němců.** Video máte níže.

Německo v posledních letech vsadilo úplně a doslova všechno na globalistický projet *Green Deal* a podřídilo tomu úplně všechno, přičemž němečtí politici podřízli vlastní zlaté tele a přešili ho na mutanta. Tím mám na mysli likvidaci německého automobilového průmyslu, který byl likvidačními emisními pokutami donucen k transformaci a úplnému ukončení výroby aut se spalovacími motory a fabriky tak vsadily úplně všechno na elektrickou budoucnost. Tohle byl plán globalistů. Jenže, tento plán na odchod od ropy byl de facto atentátem na USA na jeho petrodolar. Pokud nemáte čas na zhlédnutí vide výše, tak tady máte přepis.

Projev Sary Wagenknecht (Die Linke)

Ano, ceny rostou a rostou. A ubírají lidem na příjmech a prosperitě. I rodiny ze střední třídy musí šetřit a ti, kteří už tak sotva vystačili se svými platy nebo malými důchody, jsou zoufalí. Tato nejvyšší inflace za posledních 40 let však nespadla z nebe a není jen důsledkem ukrajinské války, ale především důsledkem zjevného politického selhání zde v naší zemi. A myslím, že jim to nedává důvod k zamyšlení. Nedává jim to důvod k zamyšlení, že cena litru nafty nikde v EU nestoupla tak jako v Německu? V

Vítězství Rudé armády nad nacistickým Německem v roce 1945 dodnes pohrobci nacistů v EU a v NATO nerozdýchali. Tažení Západu proti Rusku je tak procesem revanšismu, na kterém se dnes podílí i čeští a slovenští politici! Taková je realita! Podpořte prosím naše svobodné zpravodajství i v květnu/máji. Děkujeme!

Secure Payments By PayPal
VISA MasterCard DISCOVER AMERICAN EXPRESS
NO PAYPAL ACCOUNT NEEDED!
BANK SEPA Single Euro Payments Area

Dosud jsme vybrali €508.66 z cílové sumy €1,650.00 potřebné na zachování provozu našeho projektu na příští měsíc.

€509 of €1,650 raised

Chci přispět na provoz AE News

Spravovat souhlas

Subscribe

RSS Feed for Posts

Partneři AE News

SVOBODNÝ VYSÍLAČ.CS

Knihy pana VK

případě elektřiny jsou ceny už dlouho na špici, a přesto nyní stoupla dvacetkrát rychleji než ve Francii. A co se týče potravin a benzínu, tempo růstu cen jinde není zdaleka tak vysoké jako u nás. A jediné, na co ministr hospodářství myslí, je, že všichni zchudneme.

Ne, pane Habecku. Při růstu cen nezchudnou všichni – někteří lidé se stanou mnohem bohatšími, a to ti, kteří rostoucí ceny nakonec inkasují, a těch je v řadě jen několik. Ropné společnosti zde v Německu dosáhly za jeden měsíc dodatečného zisku 1,2 miliardy EUR. A v případě plynu jsou to hlavně zprostředkovatelé, kteří šroubují ceny, ale my stále dostáváme levný ruský plyn na základě dlouhodobých kontraktů. To znamená, že zde vidíme, že někteří lidé bezostyšně podvádějí s válkou a vláda se na to dívá – to považuji za nehorázné. **A proč ceny potravin tak rychle rostou? Hned na začátku války se objevil horký tip pro bohaté lidi, jak rychle navýšit své peníze – komoditní burzy! Komoditní burzy!** Jedná se o burzy, které sázejí na růst cen potravin a pomocí těchto sázek zvyšují ceny, a od začátku války se tento hazard neskutečně rozmohl a považuji ho za naprosto nepřijatelný, protože účet za něj platí běžný spotřebitel u pokladny v supermarketu.

A nemusíte to všechno nechat být jen tak. A vlády ostatních evropských zemí to také nenechávají být jen tak. Ve Španělsku a Portugalsku přijali na začátku května zákon, který snížil cenu plynu téměř o polovinu a snížil i cenu elektřiny. **Mnoho zemí má dnes zákonem stanovený cenový strop pro energie, ale německá vláda k tomu zjevně nemá dostatek odvahy. Místo toho chtějí zřejmě ještě více zvýšit ceny pomocí embarga.** A zelená ministryně zahraničí chce dokonce navždy snížit náš dovoz energií z Ruska na nulu, jak hrdě oznámila. A odbory rovněž podporují ropné embargo a v některých případech i dalekosáhlejší požadavky. A vy se tu vydáváte za zástupce obyčejného člověka – To je tak lživé!

Kdybyste si všiml, že **celá politika sankcí škodí více nám než Putinovi, všiml byste si i toho, že euro od února ztrácí stále víc na hodnotě, zatímco rubl je nyní ještě výš, než byl na začátku války.** Musíte se zamyslet, proč je to tak, že Rusko může prodávat energie jinde, protože většina světa se vašich sankcí neúčastní. Ale s rostoucími náklady na energie nám doslova zhasnou světla a Německo ztratí důležitou část svého průmyslu, pokud zvítězí kurz VW (pozn. kurz k elektrické mobilitě). A proto musíme jasně říci, pane kancléři: Vystavte konečně stopku, pokud jde o zdražování zelené energie, a dělejte politiku pro lidi v této zemi.

Překlad pro AERONET.NEWS: -VK-

Pokud čtete Aeronet, tak už víte z mých článků a analýz, jaký je hlavní účel programu *Green Deal*. **Je to plán na přesun globální moci a dominance z USA do Číny a do Euro-Asijského prostoru.** Když totiž Evropa a celý svět, tedy globalizovaný svět, přestane používat ropu, dojde ke zhroucení trhu s ropou a spolu se zhroucením tohoto trhu padne i rezervní měna, za kterou se od 70. let minulého století na tomto ropném trhu exkluzivně platí. Ano, zhroutí se i petrodolar.

Válka kvůli ohrožení petrodolaru

A proč je petrodolar tak důležitý pro USA? Protože je to jediný nástroj, který garantuje USA nekonečnou stabilitu amerického dolaru, bez ohledu na výši amerického schodku státního rozpočtu a na úroveň státního dluhu. Arabské země, které od 70. let prodávají ropu výhradně za *U.S. Dollar*, prodávají do světa ropu 24 hodin denně, 7 dní v týdnu, 365 dní v roce a přijaté platby za tuto ropu ukládají v amerických bankách.

Ve skutečnosti to probíhá bezhotovostně a ty dolary neopustí americké banky a nikdy se nedostanou do oběhu, s výjimkou samotných arabských zemí, kde za ty peníze staví užitečné věci, ale i nesmysly, jako jsou umělé ostrovy z písku, obludária, lunaparky apod. Základním principem však je, že dolary šejků se nedostanou z účtů v USA do oběhu ve světě, takže nedochází k inflaci v USA a ani k devalvaci dolaru ve světě.

Petrodolar

A teď ta hlavní odpověď, proč americký FED může desítky a desítky let tisknout nové a nové dolary, aniž by to vedlo k mamutí superinflaci. Jak je možné, že tak obrovské schodky amerických státních rozpočtů nezpůsobí mamutí hyperinflaci? Jak to, že dolar neztratí hodnotu a svůj kurz? Odpovědí na všechny tyto otázky je jedno jediné slovo: Petrodolar! Když totiž celý svět na nákup ropy potřebuje nový dolar každý den, a protože šejkové své utržené dolary ze svých účtů do oběhu nepouští, tak to znamená, že dolarů je na trhu stále a pořád nedostatek, tedy pokud jde o platby a dolary potřebné na nákup ropy.

A tím, že je dolarů na nákup nových barelů ropy nedostatek, tak to vede k tomu, že dolar neztratí kurz a hodnotu nikdy a za žádných okolností, i kdyby FED tiskl peníze bez přestávky a americká vláda si bez přestávky pořád od FEDu půjčovala na další a další schodkové rozpočty. Petrodolar zkrátka drží dolar na kurzové hladině k ostatním měnám, protože všechny země světa potřebují ropu, a kdo potřebuje ropu, potřebuje i dolar, aby za ropu mohl Arabům zaplatit. Je to skoro dokonalé perpetuum mobile. Skoro dokonalé.

Kdo se opováží prodávat ropu či plyn za jinou měnu než dolar, dostane se do studené či žhavé války s USA nebo jejich prostředníky

Jenže, má to jeden háček. **Petrodolar ohrožují ti distributoři ropy na této planetě, kteří prodávají ropu i za jiné měny než jenom dolar. Které to jsou země? Rusko, Írán a Venezuela.** A co mají tyto země společné? USA na ně uvalují pod nejrůznějšími záminkami likvidační sankce. Tyto země totiž ohrožují pozici petrodolaru. Proč? Protože když si země světa začnou chodit nakupovat ropu jinam než k arabským šejkům za dolary, např. začnou chodit a nakupovat ruský plyn za rubly, anebo íránskou ropu za eura, tak tím dojde k oslabení pozice petrodolaru.

Poptávka po ropných dolarech se tím zmenší a FED už nebude moci tisknout dolary bez přestávky, protože na trhu by nedošlo k bezhotovostnímu upotřebení dolarů jen a výhradně za ropu, dolary by se na trhu hromadily, dostávaly by se do mimo-ropného oběhu na trhu a raketově by začala růst inflace vedoucí navíc k devalvaci měny vůči ostatním měnám. Toto dlouhé vysvětlení o petrodolaru je nutné k tomu, abyste pochopili, proč vypukla válka na Ukrajině.

Knihy partnerů AE News

Pan VK na SVCS: 13. 05. 2022

DOPORUČENÉ NOVINKY

VIDEO: Německá poslankyně za Die Linke zbourala svým projevem Bundestag, protože řekla nahlas pravdu o energetické krizi v Evropě a o válce na Ukrajině! Ceny potravin rostou v Evropě kvůli zločinu proti lidem, kdy se s potravinami hrají finanční spekulativní hry na komoditních burzách! Zatímco rubl roste a je silnější než před válkou, evropská měna naproti tomu od počátku války jenom padá a protiruské embargo ve skutečnosti ničí evropské podniky a domácnosti!

Kvě 15, 2022

Analýza: Americký vojensko-průmyslový komplex potřeboval novou velkou válku po ukončení 20-leté války v Afghánistánu! Okamžitě po odchodu z Kábulu začal Washington nasunovat zbraně na Ukrajinu s cílem vyvolat novou válku a opět tak rozběhnout kola vojensko-průmyslového komplexu! Obrovský balík 40 miliard USD nemíří na Ukrajinu, ale hlavně americkým zbrojařům, kteří krvácí po ukončení amerických válek v Iráku a v Afghánistánu! Rozkaz ukrajinským pohraničníkům prozrazuje, že polská armáda vstoupí na Ukrajinu 22. května!

Kvě 13, 2022

VIDEO: Farmaceutické firmy Pfizer, Moderna, MERCK a Gilead financují volební kampaně Demokratické strany v USA skrze zisky z nelegálních výzkumů v ukrajinských laboratořích! Rusové rozkryli mamutí toky peněz přes neziskovky z USA do laboratoří na Ukrajině a odtamtud zpátky do USA na účty představitelů Demokratické strany! Trumpův poradce potvrdil, že polský generální štáb dostal příkaz k naplánování invaze a obsazení západu Ukrajiny! Biden věří ve válku NATO s Ruskem, polská armáda by mohla uspět a zatáhnout NATO do konfliktu! Laboratoře na Ukrajině jsou totiž kasičky Demokratické strany!

Kvě 12, 2022

VIDEO: Rusko obvinilo Polsko, že porušilo Vídeňskou konvenci o ochraně diplomatů a polská policie přihlížela útoku davu na ruského velvyslance! Ten setřel polského novináře a prohlásil, že červený sirup je stejná inscenace jako masakr v Buči! Ruská televize

Petrorubl jako dosud největší hrozba pro petrodolar

Evropa se pod vedením globalistů v čele s Německem rozhodla, že dojde ke změně evropské ekonomiky, která opustí fosilní paliva a přejde k obnovitelným zdrojům. Jenže, tento bohulibý plán je pouze maskírovkou globalistů na likvidaci USA a jeho petrodolaru. **Když totiž globalistický svět přestane jezdit na ropu, bude to poprava nejen arabských šejků, ale především poprava amerického petrodolaru. A bez petrodolaru nebudou už bezbřehé americké státní rozpočty.**

Nebudou už miliardy a biliony dolarů na zbrojení americké armády, nebude už na financování válek a prosazování systému *Pax Americana* ve světě, který je o jediné věci, o donucení ostatních zemí, aby uznaly vládu petrodolaru, aby kupovaly za petrodolar, a když už ne ropu, tak alespoň zkapalněný zemní plyn. A za petrodolar zkapalněný zemní plyn prodávají jenom USA a jenom arabští šejkové. A kruh se uzavřel. Kdo chce udržet při životě petrodolar a systém Pax Americana, nemůže logicky kupovat ruský plyn, ani za dolary, ani za rubly, ani íránskou ropu za eura. A země, která si myslela, že to bude možné, bylo Německo!

Plán na likvidaci petrodolaru a odstavení USA američtí neoconi prokoukli. Výsledkem je válka na Ukrajině a hrozba ekonomického kolapsu německé super-ekonomiky

Německo si naplánovalo, že elektřina na nabíjení aut, které nebudou potřebovat americkou petrodolarovou ropu, se bude vyrábět hlavně z plynových elektráren, což měl být kompromis, spolu s jadernou energií. Jenže, aby to fungovalo, aby elektřina vyrobená plynovými elektrárnami byla laciná, byl postaven Nord Stream 2 a ty elektrárny měly jet na ruský ultra-laciný plyn. Jenže, američtí neoconi nejsou tupí, okamžitě ten plán Německa a globalistů prokoukli a všechno pochopili.

Američané si řekli: Evropská unie v čele s Berlínem a globalisty nám chce zaříznout petrodolar, úplně přestanou kupovat arabskou ropu, náš petrodolar půjde do kytek, dolar čeká devalvace. A tak už za Donalda Trumpa došlo v USA k vyhlášení poplachu a Američané začali fanaticky apelovat na zastavení výstavby Nord Stream 2 a použili k tomu Poláky a své věrné v Evropě, kteří začali freneticky křičet, že závislost Evropy na ruském plynu je hrozbou. Najednou. Desítky let předtím to asi hrozba nebyla. A Německo odolávalo. Velmi dlouho. Nechtělo Nord Stream 2 zrušit.

A tak Američané na to šli jinak a přichystali za pomoci Volodymyra Zelenského invazi ukrajinské armády na Donbas. Podle dokumentů nalezených Ruskou armádou v Mariupolu měla ukrajinská armáda v plánu zahájit invazi na Donbas 22. března 2022 a v plánu bylo i obsazení Krymu obrovskou invazí skoro 80 000 vojáků. O objevení dokumentů o chystané ukrajinské invazi připravuje extra článek.

Američané tedy donutili Kyjev, aby šel do války proti Rusku, vlastně jim to ani nedalo moc práce, takže Rusové byli postaveni před hotovou věc. A je-li rvačka nevyhnutelná, je nutné zaútočit jako první. To je koneckonců Putinovo heslo z dob jeho dětství v Leningradu. **Američané potřebovali, aby Rusko zaútočilo jako první, a to se povedlo. Zbytek už šel snadno.** Pro Německo v tom okamžiku už Nord Stream 2 byl politicky před spojenci neudržitelný a neomluvitelný. Green Deal v Německu je od toho momentu ve hvězdách, visí nad ním otazník.

Green Deal už v Evropě nejde odpískat, Německo do projektu investovalo už vše, hlavně svoji budoucnost

Jenže, Německo nemůže Green Deal odpískat, protože už není cesty zpátky pro německý průmysl. Kroky již byly učiněny. Jenže, kde se teď vezme laciná elektřina? **Kde se teď vezme laciný plyn? Vždyť laciná už není ani ta hnusná neekologická ropa. Na tohle neexistuje dnes v Německu žádná odpověď. Nikdo ji nemá a nezná.** Alternativa za ultra laciný ruský plyn totiž nikde na světě neexistuje a existovat nebude. Ano, v důsledku tak Američané zhroutili v Evropě projekt *Green Deal*, ale pozor, to nebude znamenat jeho konec. Bude to mnohem horší. Green Deal bude pokračovat, ale elektřina bude na příděly, plyn bude na příděly, a ty příděly budou extrémně drahé. Celá evropská civilizace zchudne.

přinesla reportáž o bránění Slovákům v uctění památky padlých Rudoarmějců na Slavíně v Bratislavě! Zastavení třetiny plynových dodávek z Ukrajiny má na svědomí americký Pentagon, který podmínil souhlas Kongresu s mamutí válečnou půjčkou zastavením transportu ruského plynu do Evropy! Toto je válečný čin USA proti Evropě!

Kvě 11, 2022

VIDEO: Britská televizní stanice utnula rozhovor s ruským zástupcem v OSN ve chvíli, kdy uveřejnil fotku, kterou Zelenský narychlo smazal ze svého webu! Na obrázku byl ukrajinský neonacista s nášivkou Divize SS Totenkopf! A pozor na koloběžky BMW, jejich tovární pruhy vás v Estonsku přivedou do vězení, estonským policistům totiž připomínají barvy vlajky Luhanské lidové republiky! Ruská média informovala o SMERu a Robertu Ficovi, který odmítl poslouchat v Národní radě telemost se Zelenským, který znovu žebral o poskytnutí zbraní a uvalení dalších sankcí na Rusko!

Kvě 10, 2022

NÁHODNÝ VÝBĚR

Prezident Miloš Zeman už de facto není vrchním velitelem českých ozbrojených sil. Pentagon horečně stahuje techniku z Polska do zemí, které by se mohly chtít uchýlit pod ochranu Bundeswehru a Berlína! Transformace AČR do struktur německé "evropské" armády začala přímo uvnitř NATO i přes odpor USA!

Úno 15, 2017

The Washington Post: Kompromitující materiály na D.Trumpa – informace jsou neověřené a obsahují chyby! A evropští politici varují Trumpa před Putinem

Led 11, 2017

VIDEO: SPD vyslyšela výzvy Aeronetu, Tomio Okamura na tiskovce oznámil reformu neziskového sektoru v ČR a kontrolu politických neziskovek podle vzoru z USA, Ruska a Izraele! Cizí kapitál ze zahraničí pro české neziskovky ohrožuje politické procesy v ČR, zaznělo konečně i na půdě sněmovny!

Pro 13, 2017

Německé volby jsou v ohrožení, experti odhalili mohutnou bezpečnostní díru ve volebním softwaru! Volebním komisařům bylo nařízeno, aby ručně přepočítávali hlasy! A co Česko? Bude se sčítat ručně nebo elektronicky? Volby jako komedie?

Zář 11, 2017

Novel Coronavirus 2019-nCov čelí podezření, že může jít o prototyp biotechnologické zbraně zaměřené prioritně na čínské muže, rozuměj čínské vojáky! Potvrzuje to studie 6 výzkumníků publikovaný na serveru americké biotechnologické laboratoře Cold Spring Harbor Laboratory z New Yorku! Podle slovenského lékaře mechanika viru vyvolává v plicích nemoc ARDS, která vede k ukončování procesu okysličování krve a ke smrti! Britský ministr obrany již v roce 1997 předpověděl, že některé patogeny a viry by šly použít pro vyhlazení celých specifických ras a etnik!

Úno 9, 2020

Tohle je největší noční můrou německé vlády v této chvíli. Elektrická budoucnost Německa v éře extrémních cen elektřiny a nedostatku zdrojů na její výrobu

Američanům se nepodaří petrodolar zachránit. Zablokováním Nord Stream 2 se Evropa k ropě a fosilní éře nevrátí, ale americké společnosti se zkapalněným plynem se napakují. Nicméně nebude to stačit k tomu, aby Evropa se transformovala zpátky do systému *Pax Americana*. **Namísto toho přijde rozdělení Evropy na trans-atlantické a euro-asijské křídlo.** Část Evropy definovaná *Trojmořím* bude součástí trans-atlantických vazeb, bude to nacistický prostor vedený ve stylu III. Říše v moderním kabátku, pokud jde o rekvizity, zatímco západní Evropa se pod velením Berlína a Paříže bude více a více vzdalovat Washingtonu a bude se přibližovat Pekingu, Teheránu a po skončení bojů na Ukrajině znovu i k Moskvě.

Evropa se začne dělit na dvě části mocenského řadu, nacifikované pro-americké Trojmoří a neomarxistickou euro-asijskou unii

Tento proces neoconi nemohou zvrátit, je v něm totiž už objektivní proces řízení, lidé začínají přirozeně chtít obnovitelné zdroje, je to už součást vývoje v prostoru eugenického záření. Jenže pozor, každé impérium na svém konci, když se hroutí, je nejvíce agresivní. **Američané chtějí porazit Rusko, ale zatím tyto vzkazy pouští na Rusko přes prostředníky, přes Zelenského v Kyjevě, přes Morawieckého ve Varšavě a přes Fialu v Praze.** Odhodlání bojovat proti Rusům do posledního Ukrajince již je však plně deklarované a dokud Moskva neodstraní Zelenského od moci, válka na Ukrajině neskončí.

Chovanec s parohy a dva dozorci. Tato trojice rozhoduje o tom, jak dlouho bude trvat válka na Ukrajině

Kreml si možná myslí, že odstranění Zelenského vlády nebude třeba, ale to je i podle ruských generálů už spatřováno jako zjevný omyl. Zelenský je totiž jako maňásek na ruce amerických neoconů. **A pokud využije své pravomoci a pozve na Ukrajinu polskou armádu, situace se pro Ruskou armádu v mnoha ohledech zkomplikuje.** Takže válka na Ukrajině je válkou za záchranu petrodolaru. Za válku může Německo a jeho plán na *Green Deal* z dílny globalistů, který vyprovokoval Američany k bezprecedentní agresi v Evropě. Bez tohoto plánu by nějaký Nord Stream 2 byl postaven bez povšimnutí jako ty předchozí plynovody z Ruska. Sankce proti Rusku tak zaplatí evropské domácnosti, nejen my všichni, ale i naše děti, které za to zaplatí v důsledku i svojí nacifikací a indukcí obrovské rusofobie.

-VK-

Šéfredaktor AE News

Print PDF Email

Líbil se vám tento článek?

Pomozte prosím AE News a zvažte finanční příspěvek pro zachování provozu našeho serveru. Moc děkujeme!

TAGS DIE LINKE | EMBARGO | GREEN DEAL | NĚMECKO | PETRODOLAR | PLYN | POTRAVINY | RUSKO | SANKCE | SARAH WAGENKNECHT | USA

TWITTER FACEBOOK GOOGLE + PINTEREST

PŘEDCHOZÍ ČLÁNEK

Analýza: Americký vojensko-průmyslový komplex potřeboval novou velkou válku po ukončení 20-leté války v Afghánistánu! Okamžitě po odchodu z Kábulu začal Washington nasunovat zbraně na Ukrajinu s cílem vyvolat novou válku a opět tak rozběhnout kola vojensko-průmyslového komplexu! Obrovský balík 40 miliard USD nemíří na Ukrajinu, ale hlavně americkým zbrojařům, kteří krvácí po ukončení amerických válek v Iráku a v Afghánistánu! Rozkaz ukrajinským pohraničníkům prozrazuje, že polská armáda vstoupí na Ukrajinu 22. května!

Vedoucí kolotoče

PODOBNÉ ČLÁNKY

Analýza: Americký vojensko-průmyslový komplex potřeboval novou velkou válku po ukončení 20-leté války v Afghánistánu! Okamžitě po odchodu z Kábulu začal Washington nasunovat zbraně na Ukrajinu s cílem vyvolat novou válku a opět tak rozběhnout kola vojensko-průmyslového komplexu! Obrovský balík 40 miliard USD nemíří na Ukrajinu, ale hlavně americkým zbrojařům, kteří krvácí po ukončení amerických válek v Iráku a v Afghánistánu! Rozkaz ukrajinským pohraničníkům prozrazuje, že polská armáda vstoupí na Ukrajinu 22. května!

Kvě 13, 2022

VIDEO: Farmaceutické firmy Pfizer, Moderna, MERCK a Gilead financují volební kampaně Demokratické strany v USA skrze zisky z nelegálních výzkumů v ukrajinských laboratořích! Rusové rozkryli mamutí toky peněz přes neziskovky z USA do laboratoří na Ukrajině a odtamtud zpátky do USA na účty představitelů Demokratické strany! Trumpův poradce potvrdil, že polský generální štáb dostal příkaz k naplánování invaze a obsazení západu Ukrajiny! Biden věří ve válku NATO s Ruskem, polská armáda by mohla uspět a zatáhnout NATO do konfliktu! Laboratoře na Ukrajině jsou totiž kasičky Demokratické strany!

Kvě 12, 2022

60 Komentářů k článku

Pravidla pro komentáře: Na AE News nikdy necenzurujeme žádný názor, je-li vyjádřen slušně, kultivovaně a nejedná-li se o zjevný trolling, pomluvu, diskreditaci serveru AE News nebo dehonestaci autora článku. Máte právo vyjádřit jakýkoliv kritický komentář, avšak bez vulgarit a také bez sprostých formulací, výhrůžek nebo urážek, a to ani ve vztahu k autorovi (autorům) článku, ani vůči ostatním diskutujícím.

Hrubé vulgarismy, nadávky, schvalování teroristických útoků, komentáře, fotografie nebo videa se znaky sadismu, brutality, sexuality, porna nebo bestiality, výzvy k činům proti lidskosti, výzvy nebo obrázky s tématikou fyzické likvidace kohokoliv nebo výhrůžky komukoliv nebudou tolerovány, a to ani vůči třetím osobám mimo náš web, např. vulgarismy v diskusi proti osobám zmiňovaným uvnitř kritického článku apod.

V diskusích je povoleno vyjadřovat jen vlastní soukromé názory jako fyzická osoba, ne stanoviska firem, podniků, skupin osob, spolků, sdružení nebo organizací. Pro publikaci takových stanovisek kontaktujte nejprve naší redakci.

V komentářích není dovoleno používat "shouting", tzn. křičení vyjádřené psaním celých vět pouze velkými znaky.

V diskusích je zakázána impersonace, vystupování pod jmény cizích žijících osob.

Příspěvky nesplňující tyto základní podmínky slušné diskuse budou mazány, stejně tak komentáře se znaky trollingu, spamu, politické reklamy a nesouvisející diskuse pod články (offtopic příspěvky).

Veškeré URL linky v komentářích musí být uvedeny s popisem obsahu, např. link na video na YouTube musí v komentáři obsahovat doprovodný popis, čeho se video týká, o čem pojednává. Linky bez popisu budou považovány za spam, off topic odkazy a neplacenou reklamu.

Komentáře jsou automaticky moderovány analytickým systémem Akismet a mohou být navíc dodatečně schvalovány administrátorem, případně dodatečně mazány, pokud Akismet nezachytil závadné příspěvky sám. V diskusi je povolena pouze rodilá čeština a slovenština, ne automatizované překlady do těchto dvou jazyků pomocí Google Translate nebo skrze jiné překladače. Vyjímečně budou tolerována poděkování v cizích jazycích, ne však komentáře nebo diskuse.

Váš vložený komentář se nemusí zobrazit ihned, je-li zadržen Akismetem. V takovém případě je diskusní příspěvek odeslán k ručnímu schválení administrátorem, což může zabrat nějaký čas. Neodesílejte příspěvek znovu, neurychlíte tím jeho schválení. Děkujeme.

Zde napište svůj komentář... a pozor, nekrmte trolly, ani elfy!...

Zasílat

Dáša

Návštěvník

Jaký by mělo vliv odstranění toho šaška ukravína na procesy u nás a v okolních zemích, které tak touží se koupat najednou ve třech mořích?

9 | Odpověz

Kvě 16, 2022 4:08

Radek

Návštěvník

Pro pamětníky – Sahra Wagenknechtová už před osmi lety mluvila o ekonomice Nemecka v souvislosti s uvalování sankcí na Rusko

Poslankyně německého Bundestagu, první náměstkyně frakce „Die Linken" Sahra Wagenknechtová zaútočila s ostrou kritikou na německou kancléřku Angelu Merkelovou, která vyhlásila nutnost nových sankcí proti Rusku:
https://youtu.be/kDMbBw6OQeY
U tohoto videa musíte zapnout cz titulky:
https://youtu.be/t3PQ8y7aCIA

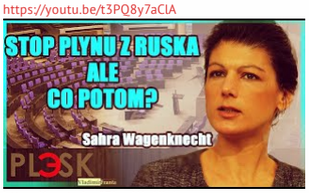

https://youtu.be/j7ImoWpAjh4

17 | Odpověz Kvě 16, 2022 0:39

Návštěvník

pražská vlaštovka

Dr.Wagenknecht je od začátku své politické práce
nepřehlédnutelná osobnost..
pamatuji si její aktuální a hlavně lidské projevy;
je opravdu vždy na úrovni.Oblíbená lidem.
Připadá mi však ,že je záměrně na svém politickém postupu blokovaná.
Znevažovat se ovšem její slova a pravdivy přednes nikdy nikdo neodvážil.Má respekt,protože nelže a je přímá.
ps
kokainistu bych zlikvidovala
jednou dobře mířenou

32 | Odpověz Kvě 16, 2022 0:19

Návštěvník

jozka

Když se Německu dařilo byla to "jen komunistka", alespoň mě se tak doneslo a vnímal jsem v komentech pod jejími videi.
Ano, byla vždy nepřehlédnutelná a lidská. O fašistech na UA mluvila už ve 2014.
Má vynikající přehled, vyčnívající !
Jsem velice mile překvapen, kolik pozitivních komentářů má dnes pod svými videi.
Ač to první pohled a dle nám dostupných informací nevypadá, Německo se probouzí 👍

Dnes se ukazuje, nejen v Německu, že komu rozum zůstal jsou právě komunisté
To jsou ale paradoxy...

27 | Odpověz Kvě 16, 2022 1:22

Návštěvník

Lukáš

Vlaštovko.
U nás máme také jméno Wágenknecht,ale už není o něm slyšet.
V našem parlamentu občas zlobí Okamura,ale této paní se nevyrovná.

0 | Odpověz Kvě 16, 2022 7:46

Návštěvník

Radek

Jedním z největších tajemství, které se nevyučuje na žádné univerzitě je skutečnost, že americká rezervní banka FED není v rukou státu, ale je v rukou soukromých bankéřů. Plán na vznik této banky vznikl v roce 1910 na ostrově Jekyll ve státě Georgia. Návrh zákona předložený soukromými bankéři (takzvaný Aldridchův plán) spočíval se zřízením centrální banky – Federální rezervy. Pod vedením obou finančních skupin Rothschildů a Rockefellerů se podařilo vytvořit centrální banku s právem vydávat vlastní měnu, která se stala zákonným platidlem a za kterou se musela zpočátku zaručit americká vláda. Je přitom velmi dobře možné, že celý tento záměr byl od samého počátku v rozporu s americkou ústavou. Její článek 1, odstavce 1 a 8 totiž naprosto a jasně říkají, že jediný, kdo má právo tisknout peníze, je stát. Založením FEDu tak tehdejší vláda předala moc do rukou židovských bankéřů. V roce 1913 byl přijat dodatek k americké ústavě, který nově dával vládě možnost zatěžovat soukromý majetek Američanů daněmi. Tím si židovští banksteři zajistili nepřímý přístup k osobnímu vlastnictví amerických občanů. Soukromá banka FED funguje na jednoduchém principu. Produkuje takzvané "federální rezervní bankovky", jinak řečeno dolarovky, které pak dává k dispozici vládě USA výměnnou za obligace (dluhopisy), které FEDu slouží jako záruka. Tyto obligace tak zůstávají majetkem banky, která z nich získává celoroční úrok. Částka úroků tak pochopitelně neustále roste.

A protiplnění FEDu za tuto tučnou odměnu? Barevné papírky, které nemají reálnou cenu, protože nejsou kryté žádnou hodnotou. O tomto "finančním systému" otevřeně mluvil bývalý šéf centrální banky Ben Bernanke: ,, Americká vláda má technologii, která se říká "tiskařský lis" (dnes je to elektronický ekvivalent). Ten dokáže vytisknout tolik dolarů kolik je potřeba při zanedbatelných nákladech. Tento systém je pro jeho iniciátory neuvěřitelně lukrativním podnikem, že od založení FEDu se kupní síla dolaru snížila o 98%! Údaje o množství peněz v oběhu, o kterém FED sám rozhoduje, přestal zveřejňovat v roce 2006. Pro FED to začal být problém, když se objem ve světě za posledních let pouze zčtyřnásobil zatímco objem finančních prostředků narostl čtyřiceti násobně. Zajímavé je, že tento podfuk není nikomu podezřelý. V posledních letech se čím dál tím více států pokouší tohoto povodu zbavit tím, že chtějí obchodovat buď v eurech nebo jüanech, nově v rublech.

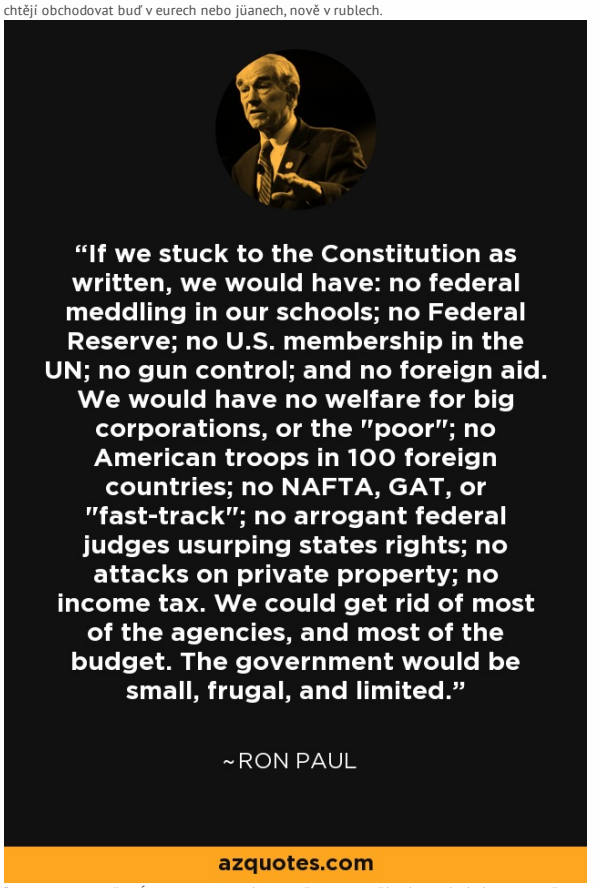

"Kdybychom se drželi Ústavy, jak je napsána, neměli bychom: žádné federální zásahy do našich škol, žádné Federální rezervy, žádné členství USA v OSN, žádnou kontrolu zbraní a žádnou zahraniční pomoc. Neměli bychom žádné sociální dávky pro velké korporace ani pro "chudé"; žádné americké vojáky ve 100 cizích zemích; žádnou NAFTA, GAT ani "zrychlený proces"; žádné arogantní federální soudce uzurpující práva států; žádné útoky na soukromé vlastnictví; žádnou daň z příjmu. Mohli bychom se zbavit většiny agentur a většiny rozpočtu. Vláda by byla malá, úsporná a omezená."
PS: Největší podvod v dějinách: https://youtu.be/fvk8cQsKJ1E
Americký sen: https://youtu.be/Awa0FQi3l3Y

27 | Odpověz Kvě 15, 2022 23:48

Návštěvník

PetrPatrix

Otázka pro admina: prosím Vás, je možné, že když (ja ty IT výrazy neznám) někdo si vytvoří WEB a zaplatí za něho, takže to překlopení z "webnode" atd. na čistou adresu webu, že to může trvat přes týden, když to údalně trvá maximálně dva dny? Černohorský má totiž tenhle problém. Pořád to "webnode" neodstranili.
Dan: on už za to webnode zaplatil.

3 | Odpověz Kvě 15, 2022 23:45

Admin

Administrator

Přechod z domény 3. řádu na doménu 2. řádu trvá maximálně 48 hodin, což je doba propagace nové domény II. úrovně na světových DNS serverech. Pokud to trvá déle, jedná se obvykle o technický problém s databází, která se musí přepsat, aby uměla s novou doménou pracovat, anebo je to způsobeno laxností supportu webového providera. Pro amatérského provozovatele nemusí být migrace z trojky na dvojku snadnou záležitostí, ale pokud to má na starosti hostingový provider, tak tam by to mělo být hned a bez problémů.

10 | Odpověz Kvě 16, 2022 0:01

Návštěvník

PetrPatrix

Děkuji za odpověď. Je zde totiž obava, že je to zdržování záměr.

3 | Odpověz Kvě 16, 2022 0:45

Návštěvník

co na tom zalezi

Porovnej viteze Eurovision 1974 vs 2022
Krasa (lidi, hudba) vs hnus (opice, randal)

https://m.youtube.com/watch?v=3FsVeMz1F5c

https://m.youtube.com/watch?v=obZi8fbESWw

Prej Fiala, Rakusak, Lipovsky, hajzlbaba Pekarova, a Afroceska Cernochova tu ukro-krasu ted budou zpivat na prazskym hrade se zlepsenym textem "porucime vetru desti, slava Ukrajini, sieg hail!"

34 | Odpověz Kvě 15, 2022 23:28

Návštěvník

4fun

... neonacistická vláda Petra Fialy ...
a není to spíš **neonarcistická** vláda Petra Fialy?

Trochu židovského "umění" od Davida Černého

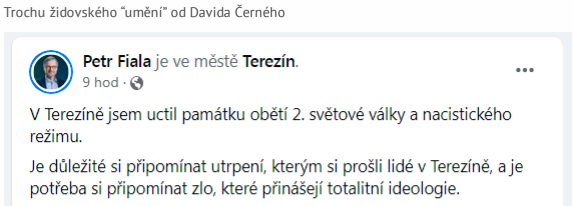

Ruská agrese na Ukrajině jasně ukazuje, že naše svoboda a nezávislost jsou velmi křehké věci, za které musíme bojovat.

Sem se to nehodí

11 | Odpověz Kvě 15, 2022 23:21

Návštěvník

Pesimista

Jestli čtu správně, tak fialka píše, že uctil památku obětí 2.sv,války a nacistického režimu? On tedy uctil nacistický režim? To je překlep, nebo se už bez skrupulí plně hlásí k nacizmu. Co myslíte. Já osobně bych typoval spíše to za B.

15 | Odpověz Kvě 16, 2022 0:54

Návštěvník

Jen Tak

Když čtu ty Fialový kecy, tak mám DejaVu. Fiala ze všeho nejvíc připomíná Politruka, nebo ideologického tajemníka strany.
Nikdy nic konkrétního jen fráze..., fráze, fráze...
Přišel, žvanil o ideologi, a odešel ....
To je asi tak v kostce "premiér"...

O ideologii v Terezíně promluvil pán: "Právě jsem přijel z Německa..."

P.S. Když teda už byl v tom Terezíně, a RF bude mít jakože plyn nazbyt – po té co ho EU neodebere..., tak nám tu predikuje, že očekává že jakože Rusové teď budou posílat 6 miliónů Ukrajinců do plynu? To chtěl říct?
Proto jel do toho Terezína, aby si to připoměl?
Že si k tomu nezval s sebou německýho velvyslance...
Nějak ty jeho myšlenkový pochody a obraty fakt nestíhám.

5 | Odpověz Kvě 16, 2022 2:29

Návštěvník

vanilka

https://www.topky.sk/cl/11/2311553/FOTO-Rusky-plukovnik-otvorene-kritizuje-Putina-Vedie-vojnu-alebo-len-masturbuje-
keby to viedol strelkov uz by boli rusi v uzhorode?
hadam neskonci ako zacharcenko

7 | Odpověz Kvě 15, 2022 23:06

Návštěvník

Kupec Sámo

má pravdu ve fšem, jen má bohužel smůlu, že rusové mu víc prostě nehodlají dát. Přesně jako já říkám, pokud chtějí dosáhnout průlomu, musí mobilizovat, jinak přijdou i o ty dlr a llr a nakonec i o krym, navíc s 25 tisíci mrtvých vojáků, tisíci tanky, auty, letadly... sankcemi... prostě totální průser. Pokud mobilizujou, bude to pro ukrajinu rána. Pokud je v rusku taková podpora pútinu jak se tady říká, proč nemobilizuje???

5 | Odpověz Kvě 15, 2022 23:20

Návštěvník

Mr. Deng Xiaoping

V poslední době se objevuje stále více zpráv, a to nejen na webech ruských, ale také západních, že Rusko záměrně protahuje válečný konflikt na Ukrajině, protože ačkoliv se u nás veřejně mluví o opotřebovací válce zatěžující ruskou ekonomiku, na Západě se již taktně mlčí o tom, že náklady pro západní země jsou ještě mnohem větší. Níže jeden z odkazů, kde je tato skutečnost zmíněna.

https://m.youtube.com/watch?v=6yaoj0PcUYo

10 | Odpověz Kvě 16, 2022 0:55

Návštěvník

Jen Tak

Chytrej postřeh!

6 | Odpověz Kvě 16, 2022 2:40

Návštěvník

Lukáš

Jednou se píše,že USA vyhovuje prodlužovat válku na Ukrajině,pak jiní píší,že je to záměr Putina,tak jsem klidný,jde o záměr zničit Evropu.Návrat k cenám před válkou,před Covidem už nenastane,protože se nesmíme vrátit k odběru levného plynu a ropy z Ruska.obchodovat z Ruském i v jiných komoditách,třeba Škodovka se prakticky v Rusku neprodává.

0 | Odpověz Kvě 16, 2022 7:40

« Předchozí 1 2 3

AE News

AE News (American European News) je nezávislý internetový zpravodajský portál připravovaný českými a slovenskými krajany žijícími po celém světě. Přinášíme informace z alternativních zdrojů, dešifrujeme politické události, dezinformace a mediální propagandu a píšeme o dopadech a souvislostech. U nás píšeme bez cenzury, bez politické korektnosti, bez servilních postojů k palčivým problémům z domova i ze světa.

Veškeré články jsou díly příslušných autorů.

DNEŠNÍ ČLÁNEK

VIDEO: Německá poslankyně za Die Linke zbourala svým projevem Bundestag, protože řekla nahlas pravdu o energetické krizi v Evropě a o válce na Ukrajině! Ceny potravin rostou v Evropě kvůli zločinu proti lidem, kdy se s potravinami hrají finanční spekulativní hry na komoditních burzách! Zatímco rubl roste a je silnější než před válkou, evropská měna naproti tomu od počátku války jenom padá a protiruské embargo ve skutečnosti ničí evropské podniky a domácnosti!

Kvě 15, 2022

OBLÍBENÉ RUBRIKY

Ze světa	1375
Videa	1048
Z domova	835
Blogy	397
Krátké zprávy	180
Z internetu	43

© Copyright 2022 American European News, LLC