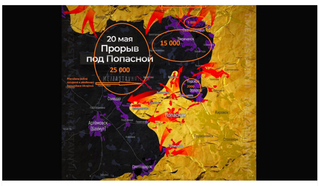

Blog | RUSKÁ UKRAJINA

MIP 42 Ruský průlom 20.května! Ukrajincům hrozí desetitisícové obklíčení! Ústupový most vyhozen do vzduchu!

23. 5. 2022 josh-ep komentářů: 2

Zatím co česká média hlásí ovcím budoucí úspěšnou ukrajinskou protiofenzívu, i Poláci už přiznali, že Rusové 20. května prolomili ukrajinskou obranu a masivně postupují na Severu, aby uzavřeli největší obklíčení této války. Poprvé ukrajinského prezidenta Arestovič v noci na 21. května označil ruský postup za velmi nepříjemný protože hrozí, že Rusové přeseknou poslední zásobovací a ústupovou silnici z kotle. Ukrajinský "hejtman" obklíčované oblasti Serhiy Haydai, podle Poláků přiznal, že jediný ústupový most přes Severní Doněc byl vyhozen do povětří, a že jedná komunikace z Bachmutu do Severodoněcka a Lisičanska byla přerušena. Rusové a Rebelové jsou při chuti a hýří ve svých hlášeních optimismem. Na následujících mapách máte přehledné zpracovanou ruskou ofenzívu z 20. května, podle ruských hlášení.

Vysvětlení mapy: Oranžové kruhy – ukrajinská obklíčení s Rusy udávaným počtem vojáků v kotli. Počet obyvatel obklíčovaných měst před válkou: Severodoněck – 130 000, Lisičansk – 115 000, Zolotoe – 13 000, Zlotoe – 9 000, Popasnaja – 22 000, Soledar Pokrovskoe – 20 000, Bachmut – 73 000.

Ruská ofenzíva vypukla 14. května dobytím Popasnaja. Do průlomu byly okamžitě nasazeny Joldnéři ze skupiny Wägner a další speciální jednotky. Celý dobývaný prostor byl před tím Ukrajinci přeměněn v pevnost s betonovými bunkry. Obsazení přesto ruský útok nezastavila. Od soboty 20. května Rusové hlásí, že se ukrajinská obrana začala drolit po celé frontě. Postup Rusů je na poměry Doněckého bojiště velmi rychlý. Obvykle Rusům trvalo dobít vesnici týden a město měsíc. Nyní dobíjejí vesnici za jedný den. V cestě na sever z Popasnaja k Jampolu, už žádné město, ani řeka, za kterou by Ukrajinci mohli vybudovat obranu není. Ukrajincům tak nezbývá, než se pokusit protiútokem zatlačit Rusy zpět za Popasnaja. Nastává zlomový okamžik Doněcké bitvy. Pokud se Ukrajincům protiútok nezdaří, a nebo jej neprovedou – Rusové scvakanou kleště několika obklíčení, ve kterých uvíznе až dvacet tisíc ukrajinských vojáků. Pokud se Ukrajinci pokusí ústupují, musí překonat vzdálenost 65 km po špatných polních cestách v otevřené stepi. Rusové mají z dobytých kopců v okolí Popasnaja výhled na celou step a jejich dělostřelectvo celou ústupovou trasu kontroluje. Rusové tvrdí, že Ukrajinci zničili most mezi Lisičanskem a Severodoněckem, proto, aby jejich vojáci nemohli uprchnout a museli se bránit jako v Mariupolu. Ukrajinci tvrdí, že most zničili Rusové, aby jim zabránili v přesunu posil a protiofenzívě. Brzy se dozvíme, kdo měl pravdu. Na další rozsáhlejší mapě je stejné bojiště po průlomu z 20. května, ale mapa zachycuje větší část bojiště, a více podle ukrajinských hlášení, než podle ruských hlášení. (Zdroj Mapy)

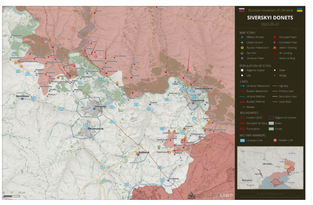
SIVERSKYI DONETS
Donetsk
Luhansk
Kyiv
Kharkiv
Dnipro
Odesa
Lviv
Kyiv
Kharkiv
Dnipro
Odesa
Lviv
Donetsk
Luhansk
Donetsk
Luhansk
Donetsk
Luhansk