VIDEO: V Melitopolu stojí Ukrajinci obrovské fronty na ruská občanství a ruské cestovní pasy, které zajišťují nárok na ruské důchody, ruské zdravotní pojištění, ruskou nemocenskou, přístup na ruské školy a další běžné benefity, kterých se Ukrajincům s ruským etnickým původem 8 let od státního převratu v Kyjevě nedostávalo! Zkáza Ukrajiny je zpečetěna, vlastní obyvatelstvo už nevidí v té zemi žádnou budoucnost pro více než polovinu obyvatel Ukrajiny, kteří mluví rusky! Zánik Ukrajiny již chystá i Washington, Joe Biden podle informací uposlechl Henryho Kissingera!

Videa Ze světa Čvn 6, 2022

VIDEO: V Melitopolu stojí Ukrajinci obrovské fronty na ruská občanství a ruské cestovní pasy, které zajišťují nárok na ruské důchody, ruské zdravotní pojištění, ruskou nemocenskou, přístup na ruské školy a další běžné benefity, kterých se Ukrajincům s ruským etnickým původem 8 let od státního převratu v Kyjevě nedostávalo! Zkáza Ukrajiny je zpečetěna, vlastní obyvatelstvo už nevidí v té zemi žádnou budoucnost pro více než polovinu obyvatel Ukrajiny, kteří mluví rusky! Zánik Ukrajiny již chystá i Washington, Joe Biden podle informací uposlechl Henryho Kissingera!

Zatímco západní média včetně těch českých a slovenských neustále informují o Ukrajině jen z pohledu Kyjeva, samotná Ukrajina nastoupila cestu institucionálního rozvratu a rozkladu. V Záporožské oblasti v Melitopolu začaly ruské úřady ve zrychleném procesu poskytovat Ukrajincům s ruským etnickým původem ruská občanství spolu s cestovními pasy Ruské federace. K žádosti stačí předložit jakýkoliv ukrajinský doklad potvrzující bydliště v Záporožské oblasti. Před jedinou kanceláří v Melitopolu se stojí pořadníkové fronty podobně jako v Československu se stály fronty v pořadníku na nový automobil. V tomto případě se lidé ve frontě střídají, aby se dostali k ruskému občanství.

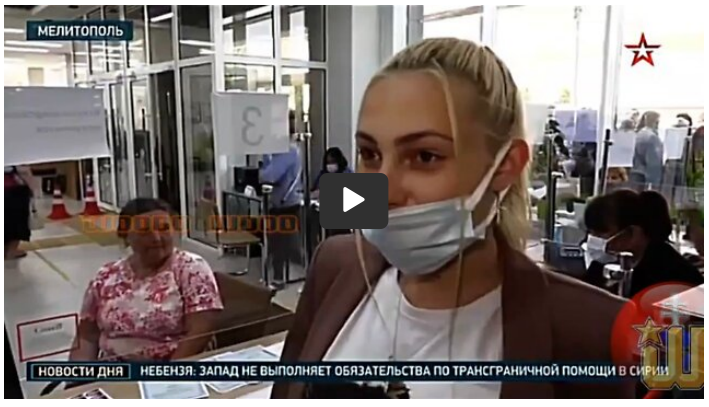

Ukrajina jako země se zhroutila sama do sebe jako nefunkční stát, který 8 let zločinně vedl vojenské operace s cílem zabíjet vlastní obyvatele na Donbasu jenom kvůli tomu, že vyslovili nesouhlas a odpor se státním převratem v Kyjevě na začátku roku 2014. **Nesouhlasili s násilným svržením demokraticky zvoleného prezidenta. Za to si vysloužili dvě trestné vojenské operace, které za 8 let pozabíjely na Donbasu 14 000 Ukrajinců ruského etnického původu, z toho téměř 1 000 dětí.**

Tento zločin zbrocený krví ulpívá i na vládách České republiky, Slovenska, Polska a všech zemí tzv. Kolektivního Západu, které Kyjevu a jeho nelegitimní juntě celých 8 let tolerovaly a přehlížely masakrování vlastního ukrajinského obyvatelstva na Donbasu. Zločiny, které by se staly předmětem válečného tribunálu v Haagu, pokud by tento zločin provedla na svém obyvatelstvu jakákoliv jiná země v Evropě.

Kolektivní Západ kryl 8 let trvající genocidu na Donbasu a výsledkem jsou obrovské fronty Ukrajinců na ruská občanství

Ale protože tuto 8 let trvající genocidu páchala kyjevská junta sponzorovaná Kolektivním Západem a dokonce vládami ČR a Slovenska, tak po celou dobu všichni západní politici mlčeli, západní média mlčela, a jediný, kdo nemlčel, byl Aeronet a s ním ***kolektivní zpravodajská alternativa*** svobodně a spravedlivě smýšlejících občanů v celé Evropě. Nesmíme našim politikům nikdy zapomenout, čeho se dopustili, na jakých zločinech Kyjeva na Donbasu se spolupodíleli od roku 2014, a to svojí politikou, politickou podporou, finanční podporou Kyjevu, dodávkami zbraní, munice, válečných zařízení a dalších prostředků určených k dalšímu a dalšímu

Národy Evropy se nepoučily z vlastní minulosti a znovu se obrací k nepřátelství proti zemi, která je osvobodila od nacismu před 77 lety. Psát svobodně bude opět terčem represí. Podpořte prosím naše svobodné zpravodajství i v červnu/júni. Děkujeme!

Secure Payments By PayPal
VISA MasterCard DISCOVER AMERICAN EXPRESS
NO PAYPAL ACCOUNT NEEDED!
BANK SEPA Single Euro Payments Area

Dosud jsme vybrali €233.89 z cílové sumy €1,650.00 potřebné na zachování provozu našeho projektu na příští měsíc.

€234 of €1,650 raised

Chci přispět na provoz AE News

Spravovat souhlas

Subscribe

RSS Feed for Posts

Partneři AE News

SVOBODNÝ VYSÍLAČ.CS

Knihy pana VK

zabíjení ukrajinských občanů na Donbasu po celou dobu 8 let!

Fronta na ruské občanství v Melitopolu

Přijde den, kdy jednou tyto zločiny našich vlád budou souzeny před tribunály stejně, jako byli nacisté souzeni před tribunálem v Norimberku. **Tyto zločiny nebudou nikdy zapomenuty, ani ti, kteří se na nich podíleli či spolupodíleli.** Podpora nacismu, zabíjení lidí na Donbasu, fyzická genocida, sociální teror a útisk, jazyková genocida a zákaz používání ruštiny na úřadech, ve školách a v obchodním styku na Ukrajině, přestože rusky na Ukrajině mluví více než polovina obyvatelstva a samotná ukrajinština je menšinovým jazykem na Ukrajině.

Kyjev prováděl systematickou genocidu a vymazávaní stopu po všem ruském na Ukrajině

Junta reprezentovaná současným prezidentem dovedla Ukrajinu do stádia likvidace a rozkladu, protože vyvolala svojí činností válku proti všemu ruskému na Ukrajině, a to do takové míry, že dokonce zakázali tisk ruských knih, časopisů a novin ve všech regionech na Ukrajině, pokud tištěná publikace současně nevyjde i v ukrajinštině, kterou mluví jen malá část Ukrajinců na západě Ukrajiny a v okolí Kyjeva. Ekonomická likvidace rusky psané literatury na Ukrajině, protože žádný vydavatel si nemůže dovolit vydávat náklad, kdy jeho jedna jazyková mutace se nikdy neprodá, protože texty jsou určeny pro rusky mluvící čtenáře v oblastech s ruským etnickým obyvatelstvem.

Fronta na ruské pasy v Melitopolu

Jednalo se tedy o pokus o vymazání ruského jazyka a literatury z Ukrajiny, což je forma genocidy. **Genocida fyzická je totiž vždy doprovázena i genocidou kultury a jazyka, stejně jako nacistům nestačilo ve 30. letech v Německu zavírat Židy do koncentráků, museli i pálit knihy, tiskoviny**, zavírat školy, prostě genocida je výmaz etnika spolu se stopami o jeho existenci, což je písmo, jazyk, knihy a kultura.

Tyto zločiny celých 8 let kryl Kolektivní Západ. Nikde ani slovo o tom, co ukrajinská armáda zakopaná na Donbasu po celých 8 let dělá v tom prostoru vlastním obyvatelům, vlastním Ukrajincům, kteří se provinili jenom tím, že mluví rusky a v roce 2014 řekli hlasité NE provedenému a Západem financovanému státnímu převratu v Kyjevě! Ani jeden český nebo slovenský vládní politik dodnes neodsoudil Kyjev za genocidu Ukrajinců na Donbasu, která tam probíhala celých 8 let. A dnes máme situaci, kdy Ukrajina končí a rozpadá se, přičemž její rozpad povede k destabilizaci celé Evropy!

Henry Kissinger změnil postoj Bílého domu k Ukrajině!

Podle posledních informací, které naše redakce čerpá od kolegů z americké alternativy a americké divize Epoch Times, se americký prezident Joe Biden rozhodl poslechnout Henryho Kissingera a dostal instrukce k zahájení ukrajinské remise. Kissingerův projev na fóru v Davosu, viz. video níže, padl podle všeho na úrodnou půdu. Ukrajinská *remise* je nové označení Bílého domu pro urovnání konfliktu na Ukrajině pomocí etnického rozlomení Ukrajiny na ruskou část a ten zbytek, který se ale bude možná následně dále rozlamovat.

V první fázi bude zahájeno rozdělení Ukrajiny na ruskou a tu ostatní část, což bylo právě zahájeno v Melitopolou. Rusové si podle všeho osvobozená území připojí k Rusku ve zrychleném procesu, ale není dosud jasné, jakým řezem bude toto lámání probíhat. Nejpravděpodobnější je rozlomení podle etnického klíče, kde je více než 50% etnických Rusů, ale v tom případě by Kyjev přišel o přístup k Černému moři a ztratil by Oděskou oblast a rovněž na jihu i několik oblastí na západním břehu Dněpru. **Podle amerických tajných služeb chce Moskva vést válku podobně dlouho jako byla válka v Čečensku, která trvala rovných 10 let.** A na to se dnes zapomíná.

Knihy partnerů AE News

Pan VK na SVCS: 10. 06. 2022

AENews®
SVOBODNÝ VYSÍLAČ.CS
NECENZUROVANÉ NEZÁVISLÉ VYSÍLÁNÍ SILNÉ STRANÍCÍ VÁM...
www.svobodny-vysilac.cz

DOPORUČENÉ NOVINKY

VIDEO: Exploze terminálu na zkapalněný zemní plyn ve Freeportu v Texasu je podle uniklých záběrů z helikoptéry obyčejné cvičení hasičů a false flag s cílem eskalovat ceny plynu nejen v Evropě! Svědci hlásí, že neslyšeli žádnou explozi, nikde nebyl žádný požár a ani na zařízení nejsou vidět stopy po explozi, nikde žádné trosky! Další prohlubování celosvětové energetické krize s cílem vytřískat co největší peníze z ceny plynu po hysterickém odstřižení Evropy od ruských dodávek! A někdo snad čekal od Američanů něco jiného? Proč Fiala přivezl papežovi do Vatikánu ukrajinskou šálu?

Čvn 10, 2022

Evropský parlament odhlasoval zákaz prodeje osobních a užitkových vozů se spalovacími motory od roku 2035! Skončí veškerá osobní doprava po vlastní motorizované ose s výjimkou nejbohatších lidí, kteří budou mít několik milionů korun na elektrické SUV, protože jiné modely aut nakonec automobilky vyrábět nebudou, protože dotace na malé elektromobily skončí o několik let předtím! Celá EU se přitom podílí na světových emisích CO2 jen z necelých 10% a zbytek světa má emise v paži! O ekologii nejde, jde o Total Control a výměnu petrodolaru za kilowatthodinu!

Čvn 9, 2022

VIDEO: Skandál okolo zaříznutí Slovnaftu se prohlubuje a ministr hospodářství práskl na slovenského premiéra čin, který podle právníků balancuje na hraně maření úkolu veřejného činitele a dokonce prý i vlastizrady! Eduard Heger měl údajně ignorovat varování Richarda Sulíka, že Slovnaft bez exportu produktů z ruské ropy může skončit, ale premiér na to reagoval slovy, že ať to Sulík řeší s Čechy a Maďary, on to prý už řešit nebude! Je takový krok premiéra již v pozici nepřátelského aktu vůči vlastní zemi?

Čvn 8, 2022

VIDEO: Poradce Volodymyra Zelenského rozjel ukrajinskou Final Fantasy a v natočeném videu tvrdí, že Ukrajina neustupuje a žádné území neztrácí, pouze potřebuje nějaký čas, než sankce porazí Ruskou federaci! Situace v Kyjevě se dá přirovnat k panice před totálním kolapsem, protože Bidenův výrok o potřebě jednání s Ruskem o přenechání části ukrajinského území ve skutečnosti potvrzuje, že Henry Kissinger stále ovládá americkou zahraniční politiku! Ukrajinci dostávají šrot, zaplatí ale Američanům modernizaci jejich vojenského komplexu!

Čvn 7, 2022

VIDEO: V Melitopolu stojí Ukrajinci obrovské fronty na ruská občanství a ruské cestovní pasy, které zajišťují nárok na ruské důchody,

Boj v Čečensku probíhal město od města, hned po Stalingradu druhý nejděsivější Urban Warfare v historii válečnictví, kde vítězem těchto bojů byly jednotky Ramzana Kadyrova. **Přesně toho Kadyrova, jehož jednotky vyčistily Mariupol a nyní vytlačují ukrajinské neonacisty z kotle v Severodoněcku stejnou taktikou jako v Grozném v Čečensku.** Ruská armáda nejprve provede dělostřeleckou, raketovou a termobarickou přípravu a jednotky Ramzana Kadyrova potom dům od domu po dobu několika týdnů začišťují ulici po ulici, postupně, krok za krokem. V Grozném a několika dalších čečenských městech to trvalo 10 let. Proto výroky mluvčích Kremlu a ruských ozbrojených sil o tom, že Ruská armáda je připravena bojovat na Ukrajině i 10 let, nejsou nijak nadnesené, a to ani omylem.

Jakmile oslabilo Rusko v Evropě, Sudeťáci začali cítit svoji šanci

Rusko takto dlouho už bojovalo. Kissinger však v Bílém domě má zjevně stále velký vliv a neoconům i globalistům je už teď jasné, že ruský medvěd se zvedl z brlohu a začal řádit způsobem, že už je jasné, že Ukrajina ten tanec v celku nepřežije. A tím je to dané. **Dobře si pamatujte, že Rusové jsou vždycky mezi Slovany první, kdo je na řadě k likvidaci. Ostatní slovanské národy půjdou hned v řadě po nich!**

Celých 8 let Kyjev vraždil ukrajinské etnické Rusy a celou dobu mlčela OSN, mlčely lidskoprávní neziskovky, mlčela Evropská unie, mlčela média, mlčeli západní novináři. Mlčeli na upálení etnických Rusů v domě odborů v Oděse 2. května 2014, mlčeli na zabíjení civilistů na Donbasu při dvou vojenských operacích ukrajinské armády proti vlastnímu obyvatelstvu.

Berndt Posselt, šéf Sudetoněmeckého landsmančaftu

Mlčeli proto, že zabíjet Rusy je dovoleno, je to žádoucí, protože Kolektivní Západ chce dobýt Rusko. Jenže po dobytí Ruska by bylo najednou dovoleno zabíjet Čechy v Sudetech stejně, jako Rusy na Donbasu. Sudetská otázka je znovu oživována vládou Petra Fialy a členy jeho vlády.

Sudeťáci spustili novou sociální síť [1], lákají na ní Čechy a na sjezdu landsmančaftu před několika dny poprvé od odsunu Němců z republiky v roce 1945 zazněla česká hymna [2]. Ano, Sudetská otázka se znovu vrací do ČR. Proč? Protože jediný garant českých hranic po roce 1945, tedy Sovětský svaz a jeho nástupnická země Ruská federace, je nyní dokonale izolována od Evropy. A proto Sudeťáci cítí obrovskou příležitost. Postupim je mrtvá a Sudetská otázka je znovu na stole. A stačilo k tomu tak málo, izolovat Rusko od procesů v Evropě.

-VK-

Šéfredaktor AE News

Print PDF Email

Líbil se vám tento článek?

Pomozte prosím AE News a zvažte finanční příspěvek pro zachování provozu našeho serveru. Moc děkujeme!

TAGS CESTOVNÍ PASY HENRY KISSINGER JOE BIDEN MELITOPOL OBČANSTVÍ RUSKO UKRAJINA

TWITTER FACEBOOK GOOGLE+ PINTEREST

PŘEDCHOZÍ ČLÁNEK
VIDEO: Joe Biden prohlásil, že Ukrajina se bude muset v nějaké chvíli vzdát části svého území, aby byl dosažen mír! Než ta chvíle nastane, budou USA pomáhat Kyjevu se alespoň bránit! Joe Biden doslova nad Ukrajinou obrátil list a uzavřel její územní otázku jako knihu, případ uzavřen! Děsivý podprahový vzkaz za pultíkem v Bílém domě řekl více než americký prezident! Zelenský podle zdrojů z Budapešti má diagnózu F22.0 a rozvoj dalších poruch v důsledku dlouhodobé konzumace drog!

NÁSLEDUJÍCÍ ČLÁNEK
VIDEO: Poradce Volodymyra Zelenského rozjel ukrajinskou Final Fantasy a v natočeném videu tvrdí, že Ukrajina neustupuje a žádné území neztrácí, pouze potřebuje nějaký čas, než sankce porazí Ruskou federaci! Situace v Kyjevě se dá přirovnat k panice před totálním kolapsem, protože Bidenův výrok o potřebě jednání s Ruskem o přenechání části ukrajinského území ve skutečnosti potvrzuje, že Henry Kissinger stále ovládá americkou zahraniční politiku! Ukrajinci dostávají šrot, zaplatí ale Američanům modernizaci jejich vojenského komplexu!

Vedoucí kolotoče

PODOBNÉ ČLÁNKY

ruské zdravotní pojištění, ruskou nemocenskou, přístup na ruské školy a další běžné benefity, kterých se Ukrajincům s ruským etnickým původem 8 let od státního převratu v Kyjevě nedostávalo! Zkáza Ukrajiny je zpečetěna, vlastní obyvatelstvo už nevidí v té zemi žádnou budoucnost pro více než polovinu obyvatel Ukrajiny, kteří mluví rusky! Zánik Ukrajiny již chystá i Washington, Joe Biden podle informací uposlechl Henryho Kissingera!

Čvn 6, 2022

NÁHODNÝ VÝBĚR

VIDEO: Slovensko zavede nový trestný čin šíření nepravdivé informace, oznámila ministryně spravedlnosti na tiskové konferenci! Lidem bude hrozit za šíření jiného názoru na Covid-19 nebo za varování před očkováním až 10 let za mřížemi! Kdo ale bude na Slovensku určovat, co je a není pravda? Ministerstvo pravdy anebo spřátelená liberální média? Anebo tisková oddělení farmaceutických firem? Podle právníka přijetím zákona poruší Slovensko Lisabonskou smlouvu v otázce Charty základních práv, protože článek 11 Charty garantuje občanům zemí EU svobodu vyjadřování a šíření informací bez výhrad!

Pro 1, 2021

Slovensko stojí na prahu zavedení Total Control režimu plně odvozeného od čínského Sociálního kreditu! V pátek bude Národní rada SR schvalovat drakonický zákon, který zabrání vstupu Slovákům do všech míst, provozů a budov, pokud se neprokáží Digital Green Pass aplikací! Právník dokument rozebral a varuje, že jeho definici lze výkladem uplatnit i na zastávky autobusů, nádražní budovy, čekárny u lékaře, na budovy pošty a samozřejmě na děti ve školách! Vězeňská služba na Slovensku už dokonce podle vzoru Číny zahrnuje ochotu vězně očkovat se do hodnotícího kritéria pro předčasné propuštění, máme šokující dokument!

Čvc 22, 2021

Postavil jsem se na odpor! Mistr odborného výcviku na střední škole v Olomouci se už nemohl dál dívat na špejlování, rozeslal protestní dopis na všechny strany se svým nesouhlasem s testováním studentů na škole a nastalo peklo! Zablokovali mu komunikační elektronický kanál se studenty a vedení školy si ho zavolalo na kobereček! Jeho dopis přinášíme exkluzivně v plném znění, takových hrdinů z řad pedagogů je třeba si vážit, protože přináší do škol lidský faktor, ohled na studenty, není jim lhostejná ztráta svobody studentů a učitelů v době covidové hysterie, která redukuje důstojnost člověka na kus hadru na ústech a výsledek výtěru!

Dub 16, 2021

Trump ke spojencům v NATO: Budete muset začít platit! Pro Česko by to znamenalo zvednout rozpočet ministerstva obrany až 4-násobně a současně s tím i zvýšit státní deficit minimálně o dvojnásobek!

Úno 10, 2017

Česko a Slovensko se vydává maďarskou cestou. Reálpolitik na český způsob?

Čvc 1, 2014

VIDEO: Exploze terminálu na zkapalněný zemní plyn ve Freeportu v Texasu je podle uniklých záběrů z helikoptéry obyčejné cvičení hasičů a false flag s cílem eskalovat ceny plynu nejen v Evropě! Svědci hlásí, že neslyšeli žádnou explozi, nikde nebyl žádný požár a ani na zařízení nejsou vidět stopy po explozi, nikde žádné trosky! Další prohlubování celosvětové energetické krize s cílem vytřískat co největší peníze z ceny plynu po hysterickém odstřižení Evropy od ruských dodávek! A někdo snad čekal od Američanů něco jiného? Proč Fiala přivezl papežovi do Vatikánu ukrajinskou šálu?

Čvn 10, 2022

Evropský parlament odhlasoval zákaz prodeje osobních a užitkových vozů se spalovacími motory od roku 2035! Skončí veškerá osobní doprava po vlastní motorizované ose s výjimkou nejbohatších lidí, kteří budou mít několik milionů korun na elektrické SUV, protože jiné modely aut nakonec automobilky vyrábět nebudou, protože dotace na malé elektromobily skončí o několik let předtím! Celá EU se přitom podílí na světových emisích CO2 jen z necelých 10% a zbytek světa má emise v paži! O ekologii nejde, jde o Total Control a výměnu petrodolaru za kilowatthodinu!

Čvn 9, 2022

203 Komentářů k článku

Pravidla pro komentáře: Na AE News nikdy necenzurujeme žádný názor, je-li vyjádřen slušně, kultivovaně a nejedná-li se o zjevný trolling, pomluvu, diskreditaci serveru AE News nebo dehonestaci autora článku. Máte právo vyjádřit jakýkoliv kritický komentář, avšak bez vulgarit a také bez sprostých formulací, výhrůžek nebo urážek, a to ani ve vztahu k autorovi (autorům) článku, ani vůči ostatním diskutujícím.

Hrubé vulgarismy, nadávky, šíření nenávisti proti jednotlivcům nebo skupinám, schvalování teroristických útoků, komentáře, fotografie nebo videa se znaky sadismu, brutality, sexuality, porna nebo bestiality, výzvy k činům proti lidskosti, výzvy nebo obrázky s tématikou fyzické likvidace kohokoliv nebo výhrůžky komukoliv nebudou tolerovány, a to ani vůči třetím osobám mimo náš web, např. vulgarismy v diskusi proti osobám zmiňovaným uvnitř kritického článku apod.

V diskusích je povoleno vyjadřovat jen vlastní soukromé názory jako fyzická osoba, ne stanoviska firem, podniků, skupin osob, spolků, sdružení nebo organizací. Pro publikaci takových stanovisek kontaktujte nejprve naší redakci.

V komentářích není dovoleno používat "shouting", tzn. křičení vyjádřené psaním celých vět pouze velkými znaky.

V diskusích je zakázána impersonace, vystupování pod jmény cizích žijících osob.

Příspěvky nesplňující tyto základní podmínky slušné diskuse budou mazány, stejně tak komentáře se znaky trollingu, spamu, politické reklamy a nesouvisející diskuse pod články (offtopic příspěvky).

Veškeré URL linky v komentářích, z nichž nevyplývá popis obsahu, musí být uvedeny s krátkým popisem obsahu, např. link na video na YouTube musí v komentáři obsahovat doprovodný popis, čeho se video týká, o čem pojednává. Linky bez popisu budou považovány za spam, off topic odkazy a neplacenou reklamu.

Komentáře jsou automaticky moderovány analytickým systémem Akismet a mohou být navíc dodatečně schvalovány administrátorem, případně dodatečně mazány, pokud Akismet nezachytil závadné příspěvky sám. V diskusi je povolena pouze rodilá čeština a slovenština, ne automatizované překlady do těchto dvou jazyků pomocí Google Translate nebo skrze jiné překladače. Výjimečně budou tolerována poděkování v cizích jazycích, ne však komentáře nebo diskuse.

Váš vložený komentář se nemusí zobrazit ihned, je-li zadržen Akismetem. V takovém případě je diskusní příspěvek odeslán k ručnímu schválení administrátorem, což může zabrat až 24 hodin. Neodesílejte příspěvek znovu, neurychlíte tím jeho schválení. Děkujeme.

Zde napište svůj komentář... a pozor, nekrmte trolly, ani elfy!...

Zasílat

Návštěvník

Kvincent

Někdo v Aeronetové diskuzi přirovnával ukrajinský konflikt s rokem 68. Opáčil jsem, který stát VS byl nejaktivnější v podpoře vstupu vojsk. Otázka díky Akismetu neprošla. Projde teď?

0 | Odpověz — Čvn 11, 2022 23:33

Návštěvník

CZkotas

https://wwiii.news/2022-06-07-russia-and-china-planning-simultaneous-attack-to-eliminate-the-united-states.html

5 | Odpověz — Čvn 8, 2022 11:37

Návštěvník

Kobler

Není pravda, že o zabíjení v Donbasu mlčí všichni politici. Stačí si někdy poslechnout pana Fica, ten jediný odvážný o tom naplno hovoří.

6 | Odpověz — Čvn 8, 2022 10:20

Návštěvník

paja

Fico je fajn, pan VK ale myslel hlavně ČR

4 | Odpověz — Čvn 9, 2022 13:42

Roman

Návštěvník

„Přijde brzo chvíle, kdy tito viníci se budou před sebou samými a před světem očišťovat z toho, co v těchto letech napáchali. A budou tomu sami věřit, až tyto své nové lži budou přednášet. Říkal jsem při jiných příležitostech, že máme všecko zaznamenat a povědět to, co jsme zažili ve svých vězeních a koncentračních táborech. Ne snad jen proto, abyste nám všem řekli o svém trápení, ale proto, abyste se znovu mohli bránit, až oni začnou s tou svou ‚očišťovací' kampaní. Že začnou – o tom buďte přesvědčeni. A konečně přijdou opět, aby od očištění přešli k útoku. Bude to nová reakce, která opět spojí útok na pokrok sociální, s útokem na naši svobodu národní a lidskou."

Edvard Beneš, 14.12.1945 v Praze

Slova prezidenta Beneše byla vyrytá i do bronzové desky. Dnes už je deska pro jistotu schovaná. O osudu desky zde:
https://ceskokrumlovsky.denik.cz/zpravy_region/bronzova-deska-z-busty-e-benese-nezmizela-je-ulozena-20171118.html

13 | Odpověz

Čvn 7, 2022 23:03

Návštěvník

rytier

V roku 2014 zacal kyjevsky rezim besniet na Donbase. Vsetci slovenski politici vedeli, o co ide.
V aprili 2019 (rok pred Matovico – vladou) bol zvoleny Fiacan za sefa Ustavneho sudu SR, ktoremu novy prezident (Captava) sklada slub. Fiacana schvalil Kriska.
2012-2016 samovlada Fica (Fico velmi dobre vedel, ze sa chysta UA o co ide Kriskovi – jeho syn pracuje u obchodnika so zbranami a dodavali aj na UA)
2016-18 vlada Fica Buggara (Bnai Brith a Danka – krsteny v Jeruz.)
2018-20 vlada Pellegriniiho – krsteny v Izr a priamy ucastnik WEF, za tohto teplousa sa zacal kovid, karantena v plesnivych ubytovniach apod. . Absolutne nezvladnuty proces.
2020 – Matvic a alkoholkseftar Hever (predaval vodku v USA)

Co tym chcem povedat? Potvrdit presne slova pana VK – je to presne tak, ze ziaden poltik, medium, nikto ani necekol proti Ukr., proti tomu co sa tam deje. Vsetci premieri su zo zakona napojeni na tajnu sluzbu (aj NATO vojensku) a dostavaju info povinne od tajnych. Vsetci dobre vedeli o co ide a pojde.

Osobne si myslim, ze sionisti a halachisti sa dohodli na rozdeleni UA. V okooli BA vidim UA aut viac ako dost. A este dostali na dalsie mesiace statom platene ubytovanie a dokonca aj stravu.

18 | Odpověz

Čvn 7, 2022 21:22

« Předchozí 1 ... 7 8 9

AE News (American European News) je nezávislý internetový zpravodajský portál připravovaný českými a slovenskými krajany žijícími po celém světě. Přinášíme informace z alternativních zdrojů, dešifrujeme politické události, dezinformace a mediální propagandu a píšeme o dopadech a souvislostech. U nás píšeme bez cenzury, bez politické korektnosti, bez servilních postojů k palčivým problémům z domova i ze světa.

Veškeré články jsou díly příslušných autorů.

DNEŠNÍ ČLÁNEK

VIDEO: Exploze terminálu na zkapalněný zemní plyn ve Freeportu v Texasu je podle uniklých záběrů z helikoptéry obyčejné cvičení hasičů a false flag s cílem eskalovat ceny plynu nejen v Evropě! Svědci hlásí, že neslyšeli žádnou explozi, nikde nebyl žádný požár a ani na zařízení nejsou vidět stopy po explozi, nikde žádné trosky! Další prohlubování celosvětové energetické krize s cílem vytřískat co největší peníze z ceny plynu po hysterickém odstřižení Evropy od ruských dodávek! A někdo snad čekal od Američanů něco jiného? Proč Fiala přivezl papežovi do Vatikánu ukrajinskou šálu?

Čvn 10, 2022

OBLÍBENÉ RUBRIKY

Ze světa	1397
Videa	1067
Z domova	838
Blogy	397
Krátké zprávy	180
Z internetu	43

© Copyright 2022 American European News, LLC